

Detailansicht: Objekt-Nr. 1803006

Hotel - Berggasthof "Schwarzwaldperle" sehr günstige Pacht!

Pacht/Verkauf:	zu verpachten
Adresse:	Brandmatt 18 77887 Sasbachwalden
Link zum Ort:	www.sasbachwalden.de
Region/Bundesland:	Baden-Württemberg
Objektlage:	Außerhalb von Sasbachwalden, Zufahrt zum Mummelsee und B 500 (Schwarzwaldhochstraße)
Beschreibung:	Berggasthof mit Hotel (14 Zimmer) neu renoviert, Küche voll ausgestattet, Aussichtsterrasse mit wunderschönem Blick ins Rheintal
Sitzplätze:	80 im Restaurant
Terrasse / Biergarten:	80 Sitzplätze + Pavillon
Parkplätze:	im Hof und an der Straße vorhanden
Wirtewohnung:	im Haus möglich
Miete für Wirtewohnung:	inklusive
Ablöse:	keine
Kaution:	3 Monatsmieten á 2.000,00 € netto
Pachtbeginn:	April/Mai 2018
Pacht:	netto 2.000,00 €/Monat
Nebenkosten:	ca. 1.200,00 €
Umsatz:	ca. 220.000,00 €
Besonderheiten:	Zimmer sind sehr gut gebucht (ca. 1.500 ÜN/Jahr)
Sonstiges:	wunderschöne Bergtererasse mit Blick ins Rheintal und Vogesen
Brauerei:	Familienbrauerei Bauhöfer -ULMER BIER-
Pächterprofil:	jung + dynamisch mit Erfahrung in Gastronomie
Ansprechpartner:	Bruno Munding Kanalstr. 4 72362 Nusplingen
Telefon:	0173-9841289
Telefax:	07429-9310112
eMail:	brunomunding@htomail.com
Internet:	www.hotel-schwarzwaldperle.de

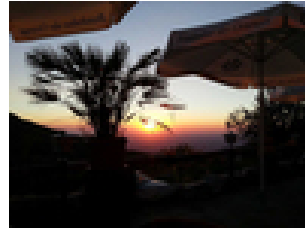
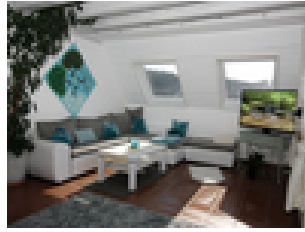
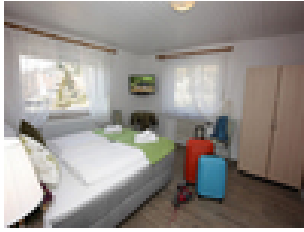
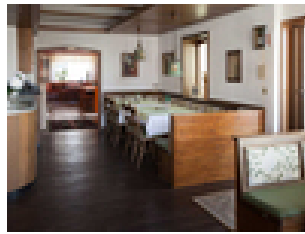

**HOTEL-BERGGASTHOF
SCHWARZWALDPERLE**
Traumhafte Lage mit 14 renovierten
Zimmern, Restaurant mit 80 Sitz-
plätzen, voll ausgerüsteter Küche
mit Profigeräten, Terrasse mit
zusätzlich 80 Sitzplätzen und Bier-
pavillon auf die kommende Saison
März/April 2018 zu verpachten.

Hotel - Berggasthof
**Schwarzwald-
Perle** 
Nähere Informationen unter:
Bruno Mending
info@hotel-schwarzwaldperle.de
Mobil: 0173 9841289
Brandma 18, 77887 Sasbachwalden
www.hotel-schwarzwaldperle.de